

SITUACE ROZPROSTŘENÍ PŘEBYTEČNÉ ORNICE

Měřítko: 1:25 000

polohový souřadnicový systém S-JTSK
výškový systém - Bpv

Legenda:

- Hrana návrhu
- Hranice stavby
- Hranice LPIS
- Uvažovaná trasa odvozu

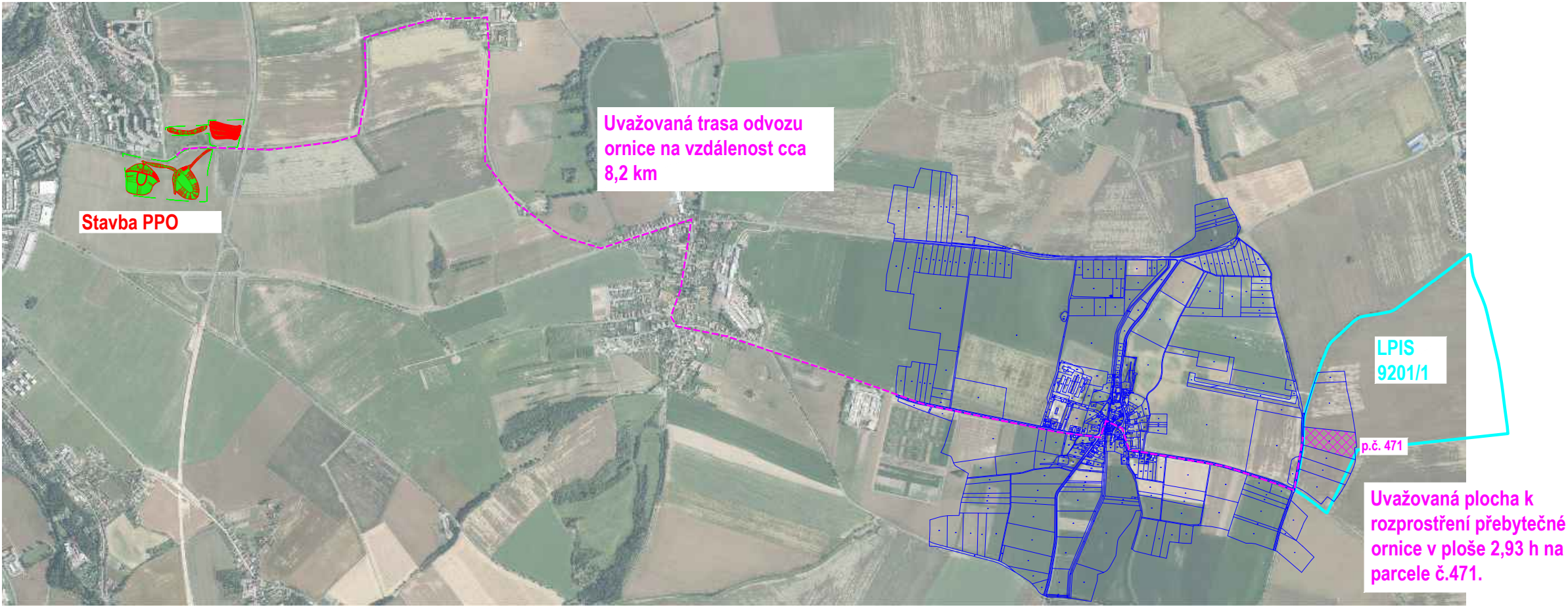

hospodář: Oseva Agri Chrudim, a.s.
půdní blok: 9201/1
výměra: 72,61 ha
potřebná plocha pro uložení přebytku ornice: cca 3,0 ha
množství přebytku ornice: 5 860 m³
vrstva uložení: max. do 20 cm

Parcela k uložení ornice
č.p.: 471
k.ú.: Nabočany [700983]
plocha parcely: 29 912 m²

Souhlas hospodáře s rozprostření ornice:

	
ENVICONS s. r. o. Sídlo a provozovna společnosti Hradecká 569 533 52 Pardubice - Polabiny Tel / FAX: +420 466 531 787 info@envicons.cz • www.envicons.cz	
Datum / Date 4/2022	
Zakázka č. / Job No. 33/2021	
Stupeň / Stage DÚR	
Kraj / Region Pardubický	
Stavební úřad / Building Authority MěÚ Chrudim	
Katastrální území / Catastral Area Chrudim, Topol	
Objednatel / Client Město Chrudim	
Akce / Project Přírodě blízká protipovodňová opatření Chrudim - Stromovka	
Stavební objekt / Building construction	
Název / Title Situace rozprostření přebytečné ornice	
Zodpovědný projektant / Responsible designer Ing. Štěpán Plodek	
Kontroloval / Checked by Ing. Jiří Šubrt	
Návrh vypracoval / Elaborated by Ing. Aleš Hejtman	
Měřítko / Scale 1:25 000	Souprava / Copy
Výkres č. / DWG No. C.8	

